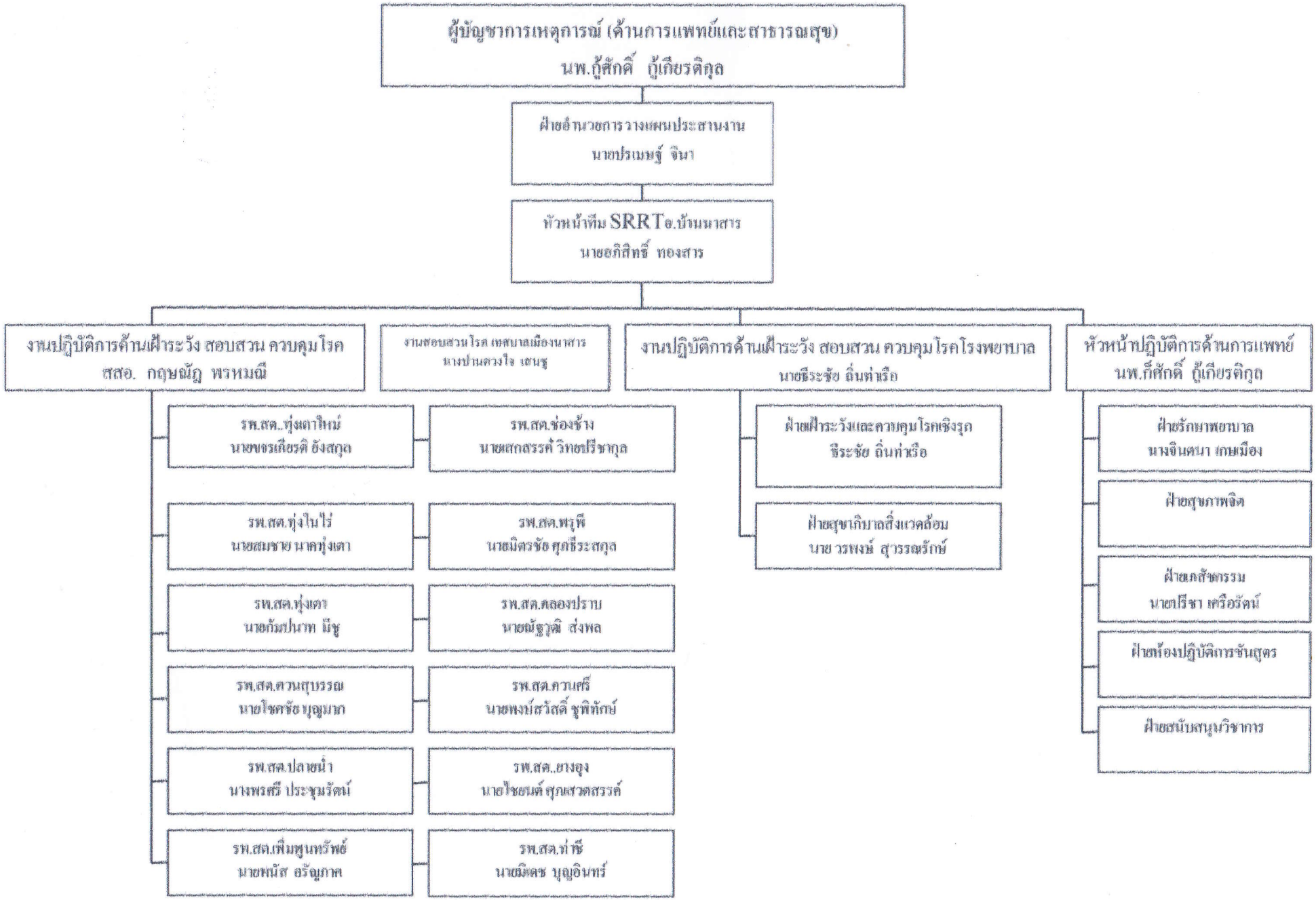โครงสร้างศูนย์ปฏิบัติการเตรียมพร้อมด้านการแพทย์และการสาธารณสุข อำเภอบ้านนาสาร